הווי

פסיכו-טוראי

ב **מחנה צבאי**, אי־שם, ביקש טוראי חופש לטיפול פסיכיאטרי, בטענה כי לקה בתסביך נחיתות מאז הועלתה ידידתו לדרגת סמל.

* * *

שכר טרחה

ב **תל-אביב**, לאחר שעדינה סברדליק סרבה לשלם לעיריה סכום של שתי ל״י עבור ניקוי חצרה, אולצה על־ידי בית־המשפט לפרוע את החיב, בתוספת שבע ל״י, על כי גרמה טרחה מיותרת לעיריה.

* * *

תורה, נביאים וכתובים

ב **ירושלים**, נשבע השוטר מאיר אל־מליח להגיד את האמת, את כל האמת ורק את האמת, גילה במאוחר ששם בטעות את ידו לא על ספר התנ״ך כי על פנקס הרפורטים שהביא עמו כחומר עדות לבית־המשפט.

* * *

הכרח לא יגונה

ב **עכו**, התלונן רוקח על גניבת מכשיר הטלפון מחנותו, הביע את החשש כי הגנב היה אלמוני שנכנס בריצה והכריז שהוא „מוכרח להשתמש בטלפון".

* * *

עונת הרחצה

ב **תל-אביב**, נחרדו מטיילים למראה גבר שקפץ מעל לגשר בלבושו המלא אל תוך מי הירקון, תוך צעקות שהוא רוצה להתאבד, ראו אותו יוצא מיד בשחיה אל החוף, כשהוא מסביר: „אי־אפשר. המים קרים מדי!"

* * *

העז בחדר

ב **ירושלים**, הסירה העיריה את אי־התנועה, שהותקנו בשעתו על־ידה כדי להסדיר את התנועה ברחובות הראשיים, לאחר שנתגלו כהפרעה רצינית לתנועה.

* * *

חשבון עובר-ושב

ב **הדרה**, קיבלה שולמית אבורג׳יל מכ־תב מאלמוני שגנב 500 ל״י מצריפה, בו הודיע כי גנב את הכסף מאחר שאף בנק אחד לא הסכים להלוות לו סכום זה וכי הוא מתחייב להחזיר באמצעות הדואר את כל הסכום בעשרה תשלומים חודשיים, בתוספת הריבית החוקית.

* * *

הסכם קולקטיבי

ב **תל-אביב**, קיבל בית־הדין הרבני בק־שה מאזרח גרוש, אשר ביקש כי בית־הדין יעלה את גובה תשלום המזונות שהוא משלם מדי חודש לאשתו, „מאחר שסכום זה אינו מתאים יותר לעליית אינדכס יוקר המחיה."

* * *

לא כל הנוצץ זהב

ב **חולון**, הודיעה נערה למשטרה כי הות־קפה, הועלבה, הוכתה ונפצעה בפניה, ידיה ורגליה בנוכחות קהל רב, על־ידי ארו־סה הקנאי, ששמו שלום לב־זהב.

* * *

יפוי-כוח

ב **קהיר**, הסביר נוטריון מדוע שכר שני פושעים מועדים לרצוח את אשתו: „אהבתי אותה כל כך, שלא יכולתי לפגוע בה."

* * *

סיוע משטרתי

ב **תל-אביב**, הופיע אליהו לוי בתחנת המשטרה כדי להודיע כי מכוניתו נג־נבה, נמבקש להראות את תעודותיו, זכה בו במקום ברפורט כשנתברר כי פג תוקפם של רשיון הנהיגה שלו ורשיון המכונית הגנובה.

חבל על המרץ, את הזבובים השאירו ל...
שלטוקס

עומד בתחרות
המחיר והתפוקה
* לכל טעם *
ונוח לכל כיס
רדיו פאלאס
6 אנורות אופרה דה לוכס
7 אנורות סופר
7 אנורות סופר דה לוכס
8 אנורות סימפוניק
8 אנורות פאגאניני
להשיג בכל חנויות הרדיו
תדרשו רק קולרו 1956
מחלף תקליטים אוטומתי
חטוב ביותר בעולם·תוצרת אנגליה

שתה רק „טיפ-טופ" ותהנה
תוצרת „מיצי" ת"א. טל. 82456

פרס עשר לירות

יוגרל בין פותרי תשבץ „העולם הזה" 970

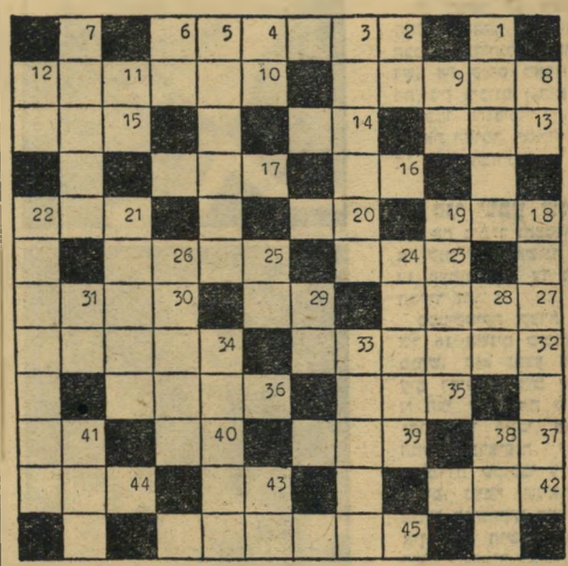

מאוזן: 2. תכונה אהובה על בני הדור הישן; 8. עיר הכי־נרת; 10. המוצר ה־חשוב של חברת דו־בק; 13. צעד, בעב־רית מאד פיוטית; 14. כן, באנגלית; 15. „אין... בלי אש!"; 16. לפי ה־תורה יש לאהוב או־תו; 17. איש מרכזי בבית־הכנסת, ובחנו־כייה; 18. מעצמה קומוניסטית; 20. קרס; 21. קצין ב־צה״ל; 23. פלדה; 25. כייסת היא כזאת; 27, בית יעקב לכו ונלכה; 29. יהב־המגן, למ־של; 30. בירה מר־חבית; 32. עניין רב ב; 34. תושב סיאול; 35. לא מ־קיים (הבטחה, ת־נאי); 36. הוא אמר כי הדרך לגיה־נום רצופה כוונות טובות; 37. כן, בצרפ־תית; 39. שמו הפרטי של מנהל משרד ראש הממשלה; 40. גב; 41. „עם .. ב־חרת!"; 42. סמל הטמטום; 43. אבי ה־עגלים; 44. מלה שכיחה מאד בתפילה; 45. כינוי לכמה מרחובות חיפה.

מאונך: 1. חטיבת צה״ל בימי מלחמת העצמאות; 2. דורון; 3. נהג המפריז בה, סופו להתקל בשוטר תנועה; 4. דגל ופלא; 5. אב־מזון; 6. סמל צבאי על הכובע או דשי הצווארון; 7. יחידה טופוגרפית; 8. ילדים; 9. גבוה; 11. דויד ליהונתן; 12. כן, כעברית; 18. תכונה לא מצוייה במיוחד אצל תושבי דרום ארצות־הברית; 19. להם מספקת סולייתן סוליות; 21. אי־התאמה, הריסה; 22. מראשי המורדים בירושלים, ערב חורבן בית שני; 24. סוג אש של כלי נשק אוטומטי; 25. בלתי עדין; 26. כמות במלואה; 28. האל; 29. חלקם של משלי ותהילים בספרי אמ״ת; 31. האדגון לאשי־ראי; 33. גוון ורוד בהיר; 34. חייה אוס־טרלית; 38. כשמוכים עליו שוק, אז מוכים באמת; 41. ממד בפיסיקה, 43. וולד שנולד טרם זמנו.

הקורא יעקב לנדאו, ירושלים, רחוב מתודלה 32, זכה בפרס עשר לירות על פתרון תשבץ „ה־עולם הזה" 963.

אאידה
סיגריה אמריקאית
מיוצרת בישראל
380 פרוטות

2 קורסים
אחרונים לקיץ
למקצוע ולצרכים פרטיים
מתחילים
ב־17 ו־21 למאי
בבית הספר הידוע לתפירה,
גזירה ומודליזציה
ליאונורה
תל־אביב, שלמה המלך 72
(על־יד גן החיות)
אוטובוסים:
5, 6, 7, 13, 62, 64 22.
קבוצות קטנות
הרשמה יום יום 1—9, 8—4

הידעת?
ל„ברנר" יש מחלקה מיוחדת
להעתקי תעודות
חוק העבודה של „ברנר" הוא:
מהירות, איכות וסודיות
הבטח את תעודותיך היקרות
עם העתקים ותחסוך צרות
פוטו-ברנר
חיפה, רחוב החלוץ 31