הבית בו נתגלתה הפצצה

השופרים במשרד החוץ

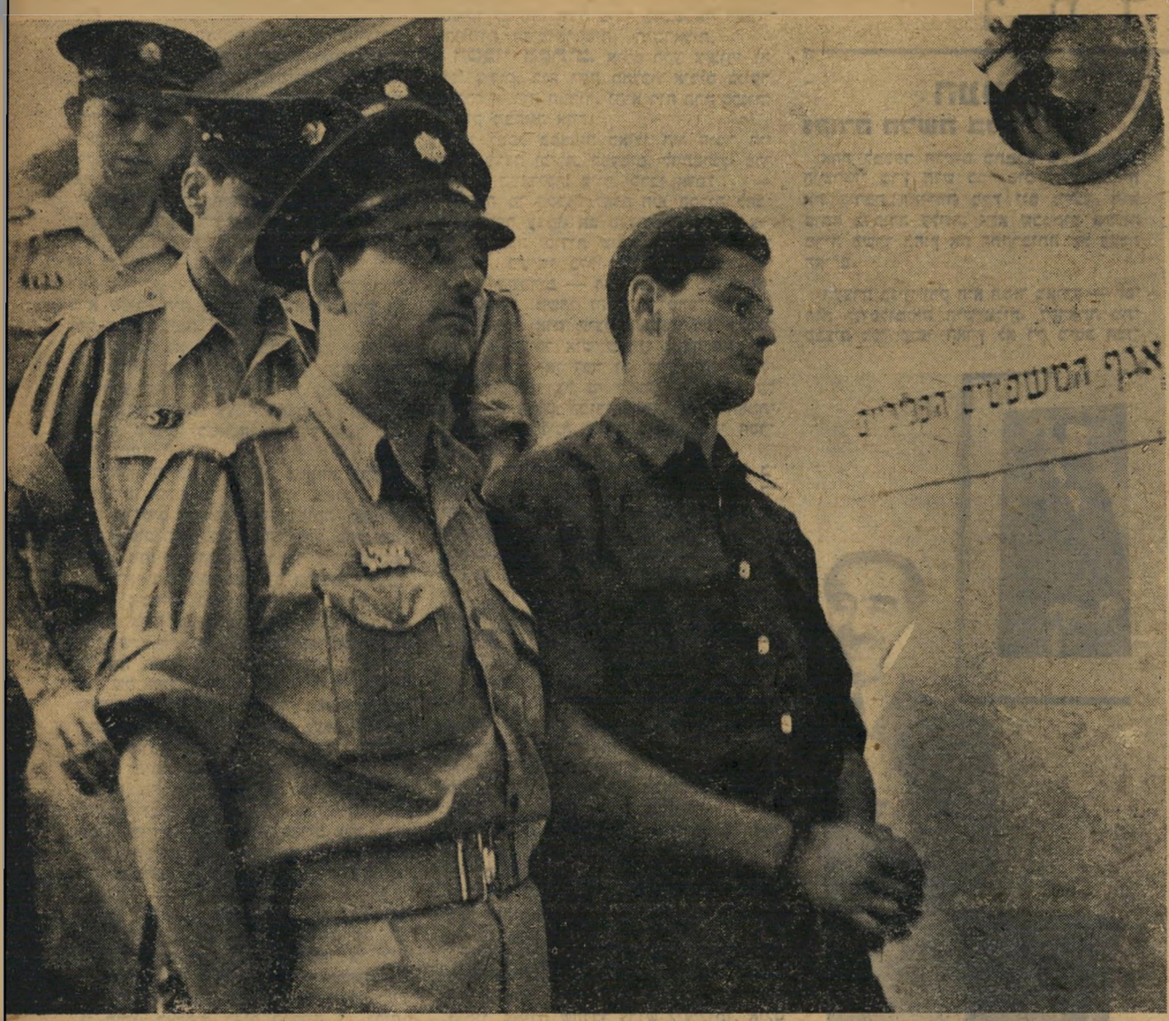

העצור השני: גבריאל ליכטמן שהואשם ע"י המשטרה בהובלת שילנסקי

המשוחרר: גמליאל יפת

העצור השלישי: העיתונאי יעקב לוטן, מנהיג המחתרת בעיני המשטרה