האם יסולק מנסל?

פרידה על סף דלתה של הווילה המפוארת שנשכרה עבורו בהרצליה־פיתוח נפרד מנסל מאשתו בצאתו למישחק. בתמונה משמאל: מנסל יושב באימון הניבחרת, גיורא שפיגל, הנראה משמאל, כבר פרש, ריפעת טורק עדיין משחק.

„הוא ככך זאת מקבל 2500 דולר נטו לחודש!" קרא בזעם אחד מחברי הנהלת התאחדות הכדורגל. לא רק אותו חבר־הנהלה נרעש. כל מי ש־שמע בשבועות האחרונים על משכורתו של מאמן ניבחרת הכדורגל הישראלית, ג'ון ג'ק מנסל, נדהם.

גם אנשי התאחדות הכדורגל הרגישו עצמם מרומים. כשלפני יותר משנה ביקש מנסל משכורת זו, שערכה הוא היום 225 אלף לירות נטו, הם החליטו שלא לאשר את המינוי שלו. אז הודיע מנסל בשיחת טלפון מלונדון שהוא מוכן לקבל רק את מחצית הסכום: 1250 דולר לחודש. חברי הנהלת ההתאחדות נכנעו ל־לחצו של יושב־ראש ההתאחדות, מיכאל („מיקה") אלמוג, ואישרו את המינוי.

עתה התברר שתוך חצי שנה הוכפלה

הנבחרת אינה מצליחה - היחסים הפנימיים מעורערים - ההכנסות האמיתיות של המאמן התגלו - יו"ר ההתאחדות עומד לפרוש מתפקידו

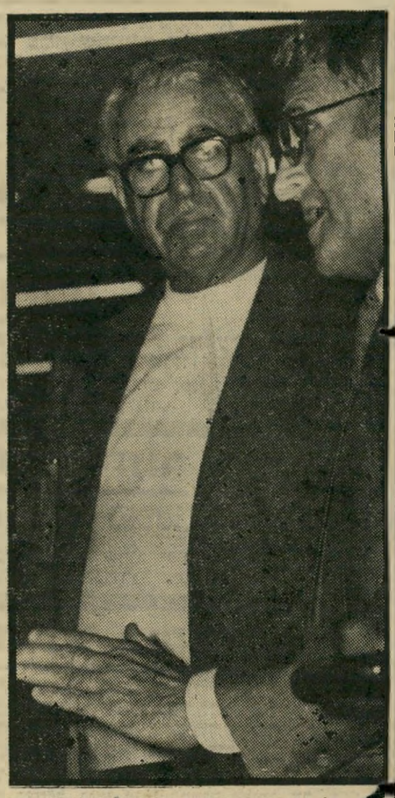

חברות כך מגדיר מיקה אלמוג, יושב־ראש התאחדות־הכדורגל (משמאל), את יחסיו עם מנסל.

משכורתו של המאמן והגיעה לדרישתו המקורית. אך חקירה של כמה ממתנגדיו של מנסל בהתאחדות לכדורגל גילתה, שהשכר אינו המרכיב היחיד בתשלומים שמקבל מנסל מקופת־ההתאחדות.

משכורת של 225 אלף לירות נטו לחודש פירושה — תוספת למס־ההכנסה של כ־200 אלף לירות מדי חודש. התאחדות הכדורגל שכרה עבור מנסל וילה מפוארת בהרצליה־פיתוח והיא משלמת עבורה 700 דולר לחודש, שהם 63 אלף לירות לחודש. ההתאחדות גם רכשה עבורו מכונית אמריקאית חדישה מסוג שבט, שמחירה יותר ממיליון לירות. ההתאחדות מחזיקה את המכונית של מנסל ומשלמת עבור זה כמה עשרות אלפי לירות נוספות לחודש. מנסל כימעט ואינו משתמש במכונית. אישתו נוהגת להשתמש בה, ומנהל הניבחרת, אברהם בן־דוד, דואג להסיעו לאימונים.

חוזה העבודה של מנסל גם מבטיח לו צמד כרטיסי טיסה בשנה, לו ולרעייתו. שני כרטיסי טיסה תל־אביב—לונדון—תל־אביב עולים כ־220 אלף לירות ישראליות. אך מנסל מתגעגע למולדת שלו. הוא יוצא ל„מסעות ריגול" רבים במיגרשי־הכדורגל בחוץ־לארץ.

סך־הכל של עלות המאמן הלאומי לקופת ההתאחדות לכדורגל, שקברניטיה

(המשך בעמוד 48)