סום, ליד תחנת הרכבת בפתח־תיקווה. הוא חיבק אותה, נשק אותה על שפתיה וליטף את חזה. כנראה שהקטינה מיהרה להתלונן על כך במישטרה, כיוון שסברי ניסה מיד ליצור לעצמו אליבי. לשם כך זייף דו״ח שגבה בתוקף תפקידו. תחת התאריך שבו גבה הודעה מרס״ר דליה פיש, אשר התלוננה בפיו על גניבה, רשם את תאריך ביצוע העבירה. הוא שינה את התאריך מ־28 בפברואר ל־20 באותו החודש. גם את השעה שינה לשעה 20.00. הוא חשב שבכך יוכל להוכיח, כי בשעה שבה בוצע המעשה גבה את עדותה של ה־רס״רית.

על הקרוסלה. כדי לבסס את האליבי הזה, התקשר הנאשם אל הרס״רית בחודש מארס השנה, וביקש ממנה כי תאשר את השעה המזוייפת בדו״ח. הוא ניסה להש־פיע עליה במילים: „דליה, את מוכרחה להציל אותי.״ הוא נאשם בבית־המישפט המחוזי במעשה מגו־נה בקטינה, בזיוף בידי עובד צי־בור, ובהדחה בחקירה.

השוטר גבריאל (50) נאשם ב־בית־מישפט השלום בתל־אביב ב־כך שעשה מעשה מגונה בקטינות בנות 11, בגינת־השעשועים בשד־רות העצמאות בבת־ים, בשנת 1979.

לדברי כתב־האישום שהוגש על־ידי התובעת זהבה נקדימון, שיחקו שלוש ילדות בנות 11 בגינה בבת־ים. גבריאל הבחין בהן והחל משו־חח איתן. הוא סיפר להן על עצמו

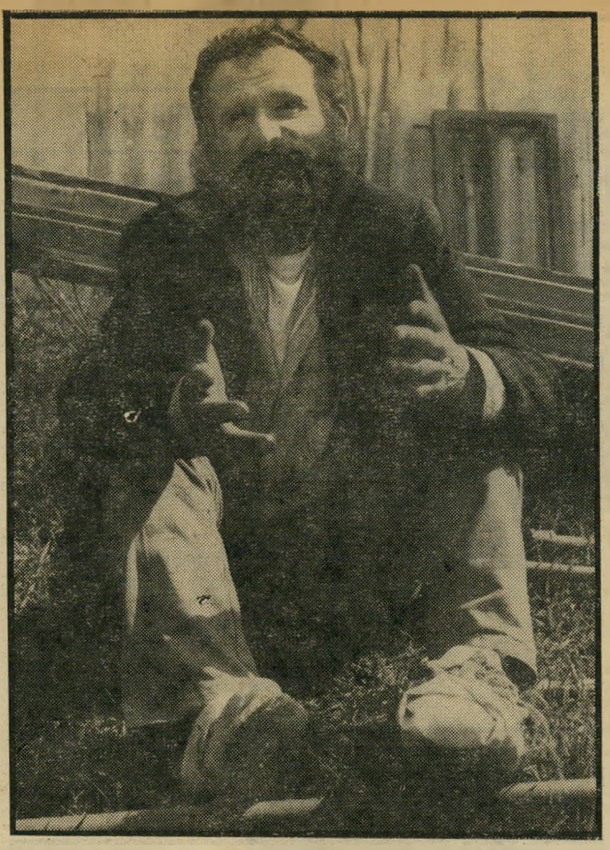

חוה פרקש
לידסקי לא מיפלצת

כתב אישום

בתאריך 14.4.79 בשעות אחר הצהרים שיחקו הקטינות ג.י., אלה.ם, ר.ר.ם. שהיו אז בנות 11 שנים בגינת השעשועים שברח' שד' העצמאות בבת-ים.

באותו זמן נקרב ניגש הנאשם אל שלוש הקטינות, (ילדות הסתלונות) כאמור, בנתנה, והחל לשוחח עימן על עצמו ומשפחתו, לאחר מכן הזמין הסתלונות לעלות על קרוסלה שהיתה מרוצה בסמוך. הנאשם הצטרף אליהן לנסיעה הקרוסלה, והעלה אותן אחת, אחת על גביה, תוך כדי כך, עשה מעשה מגונה בגופן בכך שהניח כדי חלקה של כל אחת מהן על גבי הקרוסלה, כאמור לעיל,

כתב האישום נגד השוטר גבריאל

מעשה מגונה בלי מדים

ומישפחתו ועזר להן לעלות על קרוסלה המוצבת במקום. תוך כדי עזרה זו נגע במקומות שונים ב־גופן, כגלל איזור האחוריים ואברי־המין, וביקש אחת מהן שתתן לו נשיקה.

למחרת חיכה גבריאל בגינת־השעשועים לבואן של הקטינות, הצטרף לחברתן, ליטף את ראשה של אחת מהן ואחר־כך העלה שוב את כולן על הקרוסלה. הוא חזר על מגעי יום אתמול. כדי לקדם את מטרותיו הוציא מכיסו שטרות כסף והציע לבנות 100 לירות לכל אחת מהן, אך הן סירבו לקחת.

אז סיפר להן גבריאל, לדברי כתב־ההביעה, כי הוא עובד בספ־ריה, וכי יביא להן ספרים וחוברות. למחרת חזר לגינה כאשר בידיו ספרים וחוברות.

לאחת הבנות נתן ספר חסמבה, אך לחברתה מסר חוברת שהכילה תצלומי־עירום של גברים ונשים. כאשר הציצו הילדות בחוברת העירום מיהרו והחזירו לנאשם את כל הספרים ולא רצו לעיין בהם יותר. אך גבריאל לא ויתר והסביר להן כי הן מפסידות, וכי אם לא יציצו בתמונות לא יתן להן גם את התכשיטים שהבטיח.

גבריאל נאשם במעשה מגונה בקטינות.

מישפט

לפעמים - גם בחינם

גם עורכי־דין צריכים לחיות, ומגיעה להם שכר־טירחה

עורך־הדין צבי לידסקי היה מדוכדך ימים רבים, מאז התגלה לו כי נאשם בהריגה סיפר בבית־המישפט כי הרג את הקורבן תוך כדי ביצוע שוד, כדי לשלם שכר־טירחה לעורך־הדין.

„אינני מפלצת ואינני סוחט כס־פים, אבל גם עורכי־דין חייבים להתפרנס, ומגיע להם שכר־טירחה,״ אמר הפרקליט. הוא הצטער צער רב שהתפרסם דווקא בסיפור עגום מסוג זה, בעוד שהוא מרבה לעשות מעשים טובים ועוזר לאנשים בדר־כים רבות.

מפעם לפעם הוא מייצג אנשים הזקוקים לו, ללא שכר כלל. ל־דוגמה סיפר הסניגור על נחמן פרקש, אשר ב־14 השנים האחרו־נות לא היה בידו לשלם שכר טירחת עורך־דין, אך זה זכר לו חסד נעורים, וכאשר הסתבך הבורח הנודע במישפט בצפת, נסע לידסקי לשם וייצג אותו חינם. גם הוצאות המלון והדלק היו על חשבון הפרק־ליט. כיום עוזר לידסקי ללקוחו הוותיק להשיג לעצמו סוס, אשר יהווה אמצעי־התעבורה שלו. כיוון שפרקש שהיה מהעבריינים הזריזים ביותר בארץ, נפגע ברגלו בנמק ואינו יכול כימעט לנוע בכוחות עצמו. כמה אנשים כבר הבטיחו להיענות לבקשתו, ולידסקי מקווה כי בימים הקרובים יוכל להביא ישועה לפרקש.

למען ילדים קשי־חינוך. גם את שולמית בופמן, זקנה בת 75, שהיתה תקופה קצרה רעייתו של פינחס לבון, מייצג היום לידסקי ללא תמורה. גברת בופמן נאשמת בבית־המישפט המחוזי בתל־אביב בהחזקת מקום לשם זנות, ובסר־סרות למעשי־זנות. מישפטה טרם הסתיים, והפרקליט מגן עליה ב־חינם.

גם ויקטור תייר וחבריו הפנתרים נהנים משירותיו של לידסקי ללא תשלום. הוא מרחם עליהם ומייצג אותם כאשר הם זקוקים לו. רק השבוע נעצר תייר בחשד של הצתת מכונית בשכונת שבזי, ו־עורך־הדין המתין לו באולם־המע־צרים כדי לשחררו. אולם אז הסתבר לו כי המישטרה כבר שיחררה את

שולמית בופמן
הגנה חינם

תייר מבלי שיופיע בפני שופט.

למרות שהוא נותן מפעם לפעם הרצאות בהתנדבות לאירגונים שו־נים ואוסף ספרים לספריה לילדים קשי־חינוך בפנימיה בחיפה, הוא צריך גם להתפרנס. עבור מישפטים שבהם הוא מופיע הריהו גובה שכר־טירחה לפי קשיי המישפט, משך הדיון והבעיות המישפטיות העולות בו.

אותי? רק קוטי.

אפטר שייב
ודיאודורנט לגבר
עם מוניטין בינלאומי.

Coty

CASABLANCA
AFTER SHAVE

פונדק ישראל

הסטקיה-מסעדה לאניני הטעם
„תחנת דלק״-השבעה-אזור

גריל רומני (על פחם עץ)

מנות ראשונות מיוחדות
מבחר עשיר של
סלטים פיקנטיים
מנות אחרונות מגוונות

שירות אישי ואדיב

בוקר צהרים וערב

חפש את המדבקה הצהובה! חפש את המדבקה

ב־בניו-יורק
תוכל לחסוך כסף רב
בקניות בחנות מומלצת
ט״י מדריך קניות לישראלי
בניו-יורק

THIS STORE IS RECOMMENDED BY
"THE ISRAELI SHOPPING GUIDE IN NEW-YORK"
חנות זו מומלצת ט״י
"מדריך קניות לישראלי בניו-יורק"

For Information: P.O. Box 266
Kew Garden N.Y. 11415

את מדריך הקניות
ניתן להשיג בחנויות הספרים
בישראל ובדוכני העתונים בניו־יורק
וכן ע״י משלוח 3.5 $ + 0.75 סנט ל־
R. KEREN
P.O.BOX 266 , KEW GARDEN N.Y. 11415

קנה גם את מדריך פורז לאמריקה