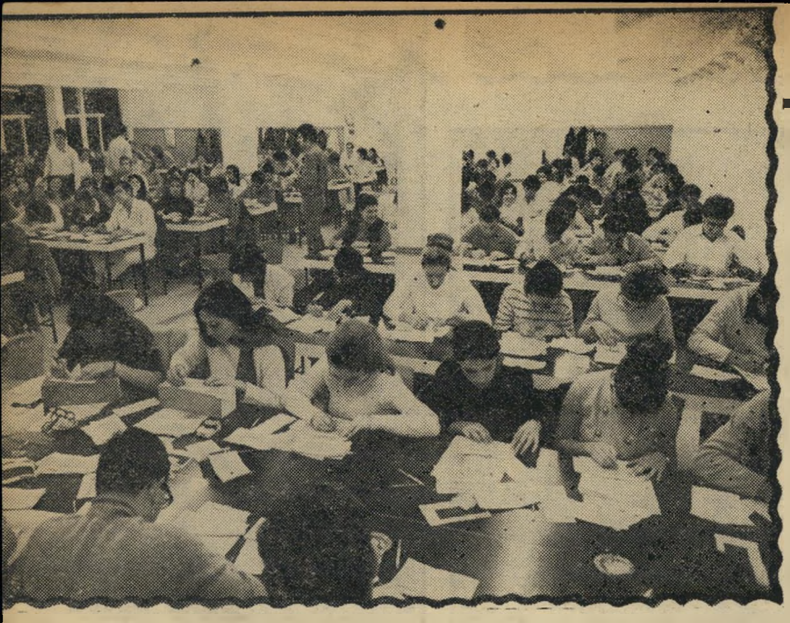

המיון

מיון טפסי ניחושי הטוטו במשרדי הספורטוטו נעשה מדי מוצאי שבת, בתום משחקי הכדורגל בידי 360 סטודנטים ו־30 פנסיונרים, הבודקים כל ניחוש ממיליוני הניחושים ששלחו רבבות המהמרים. כל אחד מהם מקבל עבור חודש עבודה של שלושה חצאי ימים בשבוע כ־300 ל״י. חלק קטן מן העובדים מועסק במישרה מלאה.

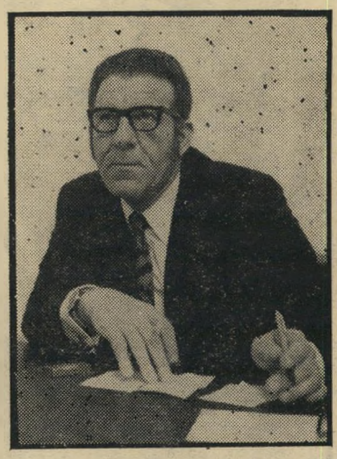

המנהל

יצחק („איז׳ו״) המאירי, ממנהלי חברת נשר המפעילה את הספורטוטו, אומר: „הגיעו אלינו שמועות על קניית משחקים בידי מהמרים, אבל זה מעניינה של ההתאחדות לכדורגל.

בעשרת אלפים ל״י ובאפריל של אותה שנה ב־15 אלף. 1968 היתה שנה רעה, אבל ב־1969 זכיתי בפרס של 19 אלף ל״י. ב־מאי 1970 זכיתי בפרס הגדול של 115 אלף ל״י. על פרסים אחרים בסך של אלף או אלפיים ל״י, אני לא מדבר בכלל, אלה היו בלי סוף.״

כמה אתה משקיע בניחושים בשבוע? נשאל אלינקה.

„אני יכול להגיע עד 400 ל״י לכל היותר. כשזכיתי במאי 1970 ב־115 אלף ל״י, השקעתי רק 129 ל״י ו־60 אגורות. בדרך כלל אני משקיע סכומים של בין 218 ל״י ל־400 ל״י לשבוע. אני משתמש בשיטה של הצימצומים. חוץ מזה אני נותן עד סיכויים גדולים יותר לתוצאות 1 או × ל־משחקים הנערכים בבתיהם של הקבוצות. אבל זה עסק מסובך. יש מגרשים, כמו למשל בלומפילד ביפו או מגרש הכוח ב־רמת־גן, אשר אינם יוצרים את האווירה של מגרש ביתי. אסור גם לשכוח את תפקידן של קבוצות מרכז הטבלה: שאין להם אמביציה להיות בצמרת ושאין סכנת נשירה מהליגה מרחפת עליהם. שם תמיד יש סיכוי שהם ימכרו את המשחק לקבוצה יריבה הנמצאת בסכנת ירידה והזקוקה לנקודות.״

אבל אלינקה, עם היותו מהמר „מיקצועי״, אינו נמנה עם „מהמרי הענק״. תואר זה נולד רק בשנתיים האחרונות, כאשר גילו אנשים את האפשרויות הטמונות בטוטו, והפכו את הניחושים לתעשיה של ממש, המייצרת עבורם את הפרסים הגדולים בטוטו.

אין אפשרות לרמות

תמיד היו אנשים שניסו לרמות את הטוטו, ולזכות בשיטות רמיה שונות בפרסים שלא הגיעו להם. אולם שיטות

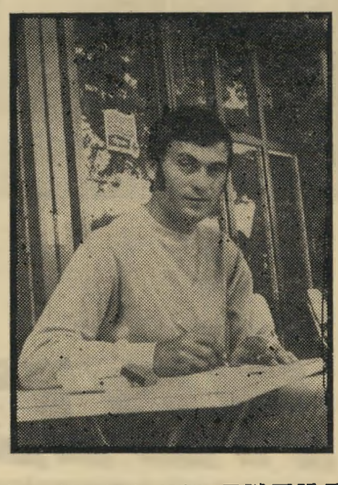

המהמר

אליהו („אלינקה״) נשלסקי, המשקיע כל שבוע עד 400 ל״י בניחושים. בארבע השנים האחרונות הצליח אלינקה לזכות בניחושיו בסכום של כ־200 אלף ל״י, פטורות ממס.

הבדיקה והביקורת של טפסי הניחושים, המגיעים כיום למשרדי הספורטוטו, הן כה משוכללות ומדוייקות, עד שלא קיימת כל אפשרות לרמות את הטוטו. כל טופס ניחושים המגיע למשרדי ההנהלה מצולם על גבי מיקרופילם ומוטמן בכספת עוד לפני שהחלו המשחקים. כל טופס שזיכה את בעליו בזכיה מושווה עם הצילום במיקרופילם. אין כל אפשרות לשנות את הטופס אחרי המשחקים בהתאם לתוצאות שכבר הושגו. אין אפילו אפשרות סבירה לקנוניה של כנופיה שחלק מאנשיה נמצא בין בודקי הטפסים ו־הניחושים. מבחינה זו נסתמו כל הפרצות הקוראות לגנבים.

אולם מהמרי הענק, אלה המשקיעים מדי שבוע סכומים גדולים בניחושים, מצאו שיטות אחרות המגבירות את סיכוייהם לזכות בפרסים הגדולים. שיטות אלה אינן פוגעות אמנם בטוטו, אולם הם פוגעות ברבבות המהמרים האחרים הממלאים טפסי ניחושים בסכומים קטנים בכך שהן מקטינות את סיכוייהם לזכיה הגדולה.

שיטות אלה מבוססות בעיקר על קניית משחקים „בטוחים״. זוהי חדשה בעולם הכדורגל הישראלי. מסחר בתוצאות, קניית ומכירת שחקנים ומשחקים, היו תופעות לוואי שליוו את הכדורגל הישראלי מאז ומתמיד. אולם מסחר זה התנהל עד כה בין הקבוצות לבין עצמן, או בין השחקנים לבין העסקנים. קבוצה שנשקפה לה סכנת נשירה מליגה מסויימת היתה קונה נצחון על קבוצה יריבה, תמורת טובת הנאה למיספר שחקני מפתח בה. לפעמים היתה קבוצה שלישית קונה שחקני קבוצה אחת כדי שיפסידו לקבוצה שניה.

אולם לאחרונה צצו התופעות של קניית משחקים וקביעת תוצאותיהם מראש ע״י מהמרים, שאינם שייכים לאף קבוצה. במה המדובר?

כפי שהוסבר קודם לכן, חייב כל מנחש, אפילו אם הוא מנחש בסכומים גדולים, לנחש תוצאות של כמה משחקים „על בטוח.״ בדרך כלל הולכים „על בטוח״ במשחקים בהם קבוצת צמרת ביתית משחקת בביתה נגד קבוצת תחתית, או נגד קבוצה שאין לה עוד ענין בנקודות בגלל מעמדה בטבלת הליגה.

המהמר יודע, שבדרך כלל מהמרים מרבית המנחשים „על בטוח״ על אותם המשחקים. הסיכוי שלו לנחש לבדו את תוצאות 13 המשחקים ולזכות בפרס הגדול בלי שותפים, הוא רק במקרה שיצליח לנחש תוצאת אחד או שניים מהמשחקים הבטוחים, שתוצאותיהם היו הפתעה: בניגוד לכל התחזיות המוקדמות. כלומר, בעוד ששאר המנחשים מנחשים ברובם שמשחק מסויים יסתיים בתוצאה 1 הוא רושם בטופס שלו את המספר 2.

יש מנחשים הנוהגים לנחש תוצאות מפתיעות ויושבים ומצפים למזל שהפתעות אלה יתרחשו במציאות. אבל מהמר הענק, אינו יכול להרשות זאת לעצמו. כדאי לו להשקיע עוד כמה אלפי ל״י, נוסף לסכומים שהשקיע בניחושים, כדי לשחד כמה משחקני הקבוצה המיועדת לנצחון כדי שיפסידו במשחק.

מאפיה בכדורגל הישראלי

חשבון הכדאיות הוא פשוט. אם מהמר השקיע 20 אלף ל״י בניחושים, הרי כדי להפוך ניחוש בודד אחד ל„כפול״ עליו להכפיל סכום זה. כדי להפוך ניחוש בודד של משחק אחד ל„משולש״ עליו כבר להשקיע 60 אלף ל״י. כדאי לו במקום זה להשקיע עשרת אלפים ל״י, למשל, בשיחוד שחקנים, כדי לקבוע תוצאת מישחק מפתיעה, שמובטח לו כי רק הוא הצליח לרשום אותה בטופס שלו.

תמיד אמנם קיים הסיכוי שעוד מישהו, בעזרת המזל בלבד, יצליח לנחש אותו מיספר ניחושים, אבל זה הסיכון הקיים בכל השקעה, והסיכוי גדול תמיד מהסיכון.

כך קרה שבמקומות מסויימים בארץ התארגנו שותפויות לניחושים. שלושה מהמרים או יותר מתחברים יחד, משקיעים בשותפות סכום גדול בניחוש. חלק משותפויות אלה הפכו למעין מאפיה של הכדורגל הישראלי, שכן הם עוסקים לא רק בניחוש אלא גם בקניית משחקים.

מספר בעל תחנת טוטו מנתניה, יעקב פרידפרטיג: „כמובן היו בזמן האחרון כמה שערוריות מסביב לכמה משחקים. זאת ארץ קטנה. השמועות לגבי מכירת משחקים מתפשטות מיד ומהר. היו מקרים שהשמועות הגיעו עוד לפני שהתקיימו המשחקים. אבל מי שנפגע ממעשים אלה הם דווקא המהמרים הגדולים, אלה המשקיעים סכומים גדולים והולכים „על בטוח״ לגבי כמה משחקים, מבלי לדעת שאחרים קנו אותם כבר.״

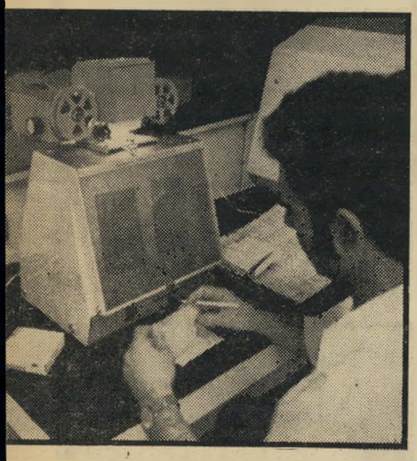

המיקרופילם

כל טופס ניחושים המגיע למשרדי הספורטוטו מצולם על גבי מיקרופילם. כאשר העלה מנחש זכיה בניחושו, משווים את הטופס שלו עם הצילום במיקרופילם (כמו בתמונה) כדי למנוע זיופים ורמאות.

אמר על כך יצחק („איז׳ו״) המאירי, ממנהלי חברת נשר המפעילה את הספורטוטו: „הגיעו גם אלי השמועות על מכירת משחקים למהמרים. אבל אינני מאמין לזה. על כל פנים איני מאמין שתופעה כזו יכולה להביא להשתלטות המעורבים בדבר על הפרסים הגדולים. כל משתתף בטוטו לוקח בחשבון אפשרות כזו, והיא מופיעה גם בניחושים שלו.״

כאשר נשאל המאירי אם יפתח הספורטוטו בחקירה לגבי מהמרים הקונים משחקים, השיב: „אנו לא מנהלים שום חקירה כזו. ידוע לי שהתאחדות הכדורגל מנהלת חקירה בענין זה באמצעות משרד חקירות פרטי. זה נוגע לה יותר מאשר לנו.״

יותר מכל נוגע ענין זה לרבבות המהמרים הקטנים, שסיכוייהם לזכות בפרסים הגדולים של הטוטו הולכים וקטנים ככל שמהמרי הענק מפתחים יותר את המאפיה של הכדורגל הישראלי.

המועצה להסדר ההימורים בספורט

מחזור 26

„ספורטוטו״
תל־אביב ת.ד. 14154

ראה תנאי ההשתתפות מעבר לדף

בקשות לבדיקה חוזרת תתקבלנה רק עד 23/3/71, שעה 8 בבוקר בת.ד. 14154 תל־אביב.

מחיר כל טור 30 אגורות

פ/ 0058014

	קבוצה 1		קבוצה 2	מחזור 26 — תאריך 13/3/71
1	הפועל פ״ת	—	מכבי ת״א	2 X 1
2	ביתר ת״א	—	הפועל כ״ס	2 X 1
3	בני יהודה	—	הפועל ת״א	2 X
4	הכח מכבי ר״ג	—	הפועל י—ם	2 X 1
5	ביתר י—ם	—	הפועל חיפה	2 X 1
6	הפועל חולון	—	מכבי נתניה	2
7	מכבי חיפה	—	שמשון	2 X 1
8	הפועל חדרה	—	מכבי פ״ת	2 X 1
9	מכבי הרצליה	—	הפועל נצרת	1
10	ביתר נתניה	—	הפועל הרצליה	2
11	ביתר רמלה	—	הפועל ראשל״צ	2 1
12	הפועל ב״ש	—	מכבי ר. עמידר	2 X 1
13	הפועל אשקלון	—	הפועל אילת	2 X 1

שלשות 8
כפולים 2
טורים 26.244

עשה לך מנהג קבוע — מלא טוטו כל שבוע