אויות מתונות בארצות ערב, אף אם התבט־אויות מעין אלו הינן מן הסתם חלשות ונדי־רות, והתרענו נגד התעלמות מהן ומביטולן בשישים.

כאמור, לא היתה במכתבנו כל קריאה ל־נסיגה. בוטאה בו הזדהות עם המתנגדים ל־סיפוחים. בכך ביקשנו לתרום להזמת הרושם המתגבש בדעת־הקהל האנגלית, לפיו מאפיין, כביכול, הלך־רוח קיצוני ומונוליטי את מר־בית אזרחי ישראל היום.

דן יעקבסון, לונדון

● הקורא יעקבסון, מרצה בסכניון ה־שוהה עתה באנגליה, הוא אחד מ־17 החות־מים הישראליים, אשר שמותיהם לא פורסמו **באובזרבר.** העיתון הסתפק בציון החותמים כ„אביגיל אגרנת ו־16 אחרים.״ האחרים: פאול ברנשטיין, רותי בזנר, ג׳פרי צ׳טלר, דן כהן, מינדה עליון, ג׳רי פיין, אלוין הופ־מן, יעקב ישראלשוילי, ורדה לנגהולץ, ציפו־רה לוי, אברון פולקוב, ר. סוסקולן, אליוט שטרן, שלמה סורנסקי, ג׳נט ויינרוט, גדעון יובל.

תמונה כפולה

רצוי שלפני שתפרסמו תמונה, תבדקו אם זה תואם את המציאות.

במדור מכתבים (העולם הזה 1613) מופי־עה תמונה תחת השם לוי, ואילו במדור דיעות

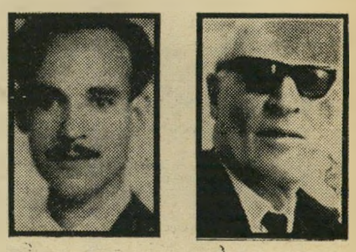

אל־מצרי הלוי

באותו גיליון מופיעה אותה תמונה תחת השם אל־מצרי.

גדליה דובטרו, נתניה

● הקורא דובטרו צודק — חלקית. תמו־נתו של אל־מצרי השתרבבה בטעות למדור מכתבים. אחרי הדפסת הגיליונות הראשונים נתגלתה הטעות והתמונה הוחלפה בתמונה האמיתית. הקורא גדליה היה ודאי אחד מ־אלה שקנו את הגיליונות הראשונים.

מלחמת יוקרה

הרוב הברור בו אישרה נציגות העם את הצעת הרפורמה בחינוך חייב לשמש מנוף לתנופה בביצועה, ופתח לתקופה הדשה ב־חינוך.

קיים בליבנו חשש רציני, כי ההנהגה ה־נוכחית של הסתדרות המורים, אשר הרחי־קה לכת מדי במלחמתה ברפורמה, לא תדע להתאים עצמה למצב החדש, ותתלה את יוקרתה בפעולות שיחבלו בביצוע הרפורמה.

ברית המורים למען הרפורמה קוראת ל־מרכז הסתדרות המורים להתעלות מעל ל־שיקולי יוקרה מדומה מעין זו. יוקרתו ו־גאוותו של ציבור המורים הן אך ורק ב־טיפוח החינוך, בהצלחתו והתחדשותו המת־מדת. עסקנים אשר לא יבינו זאת, ידע צי־בור המורים לקום ולהחליפם.

מיה אמזלק, תל־אביב

● קוראים, המבקשים פרטים נוספים על ברית המורים למען הרפורמה, יכולים לטל־פן למספרים 828681, 239536, תל־אביב.

שיח לוחמים

עליכם לתת יד לתרגום הספר שיח לוח־מים לשפה הערבית — למען יראו הערבים וילמדו מי הם האנשים שלחמו בהם וניצחו אותם.

שאין אלה אותם „יהודונים״, שהם למדים להכיר על־פי חינוכם, או בפי התעמולה של מנהיגי־ערב.

מקסים ניר, מלח כשיר, א/מ נירה

בית הלורדים

יש לכם סבלנות של ברזל: אני מגלה עוד בעמוד 7 של גיליון 895 של העולם הזה, שהופיע ב־1954, הצעה להקים בית־לורדים בישראל.

וחבל שלא הזכרתם זאת גם בהקשר עיתונאי, ולא רק בדו״ח לבוחר.

נורית גולדשטיין, אשקלון

●

זכות קדימה במדור זה תינתן למכתביהם של קוראים המצרפים את תצלומיהם למכתבים.

חדש!

דוד חשמל „אמקור״ דגם 1969 היגו הדוד היחידי הנהנה מיתרונות בלעדיים אלה:
— אחריות של 8 שנים.

ציפוי של הדופן הפנימית באמאיל־זכוכית, דבר המאפשר להשתמש במים הנקיים גם לבישול.

— אורך חיים רב.
— שרות נאמן של „אמפא״.

מדור לדור - תמיד

אמקור

דוד שמש „אמקור״ עם אחריות לשמונה שנים להשיג באמצעות „שרותי בר״ רח׳ המלך ג׳ורג׳ 68, ת״א, טל. 227933 וסוחרים מורשים בכל הארץ
החלפת דוודים מכל הסוגים בעיר ובכפר.

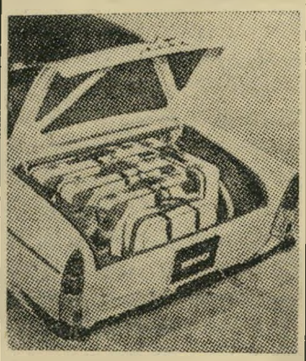

22 מיליון דולר במכונית אחת

סמים בשווי של 22.4 מיליון דולר נתפסו בתא מטען של מכונית בצרפת.

בקבוק שמן סי.די. של „עץ הזית״ מכיל רק 580 גרם של שמן, אך ערכו התזונתי רב. סי.די הוא השמן האידיאלי לכל מטרות הבישול, הטיגון, האפיה ואף לתיבול הסלטים. והראיה: גם השנה זכה במקום הראשון במשאל העם.

לכן אומרים גם „המבריחים״:— הוא היחידי שמן סי.די.