תשבץ ענק תשכ"ח

בין הפותרים נכונה יוגרל פרס של 100 ל"י
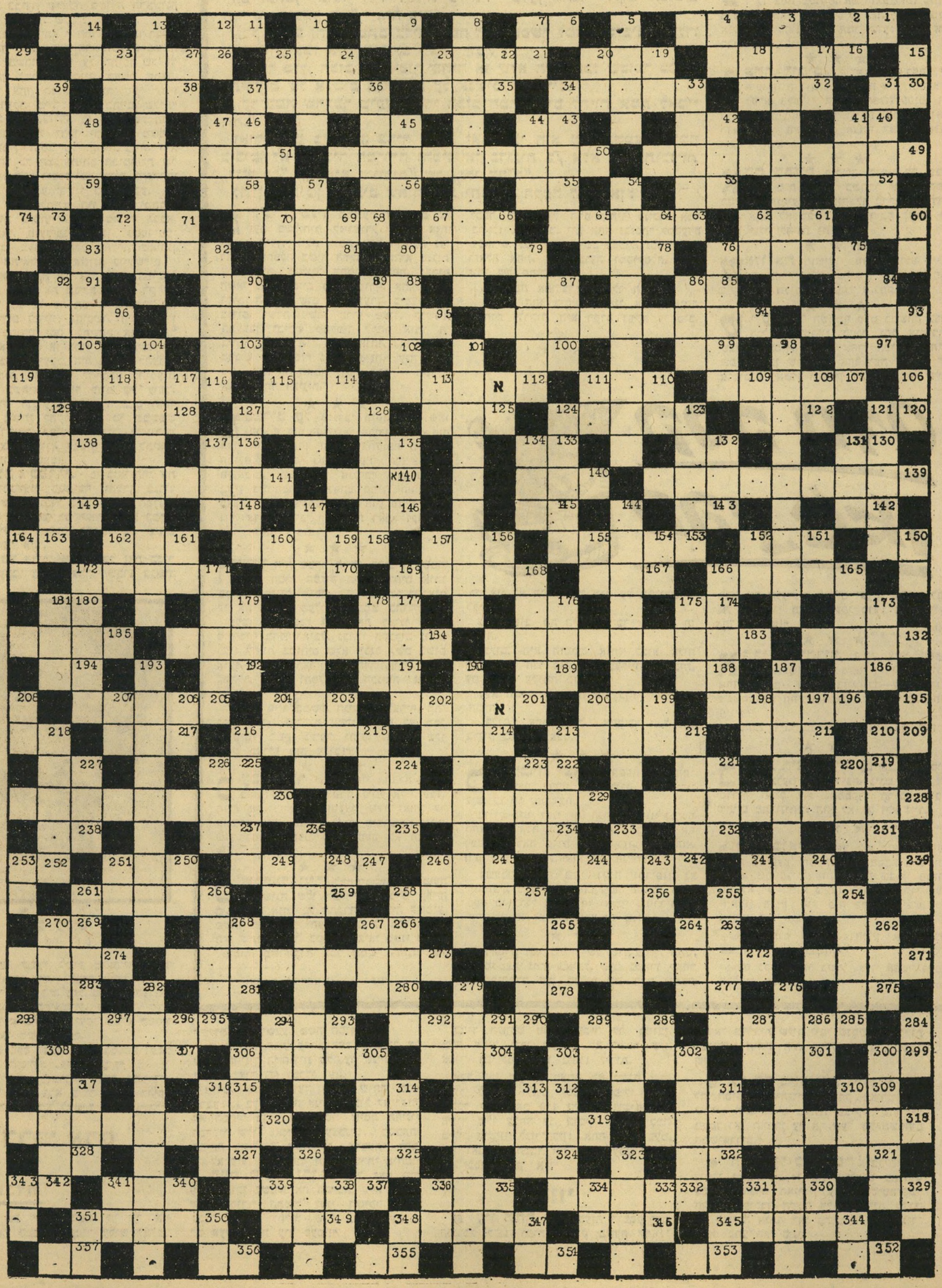
(את הפתרונות יש לשלוח עד תאריך 25 אוקטובר 1967 לתא דואר 136, תל־אביב, ולציין „עבור תשבץ־ענק")